

REGIONES DE LA SECRETARÍA DE MOVILIDAD Y TRANSPORTE DEL ESTADO DE PUEBLA

1.- PERIFERICO ECOLOGICO	17.- REGION DE ORIENTAL
2.- REGION DE AMOZOC	Guadalupe Victoria
3.- REGION DE ACATZINGO	Rafael Lara Grajales
4.- REGION DE CHOL-COR-CAU	San Andrés Cholula
5.- REGION DE ACATLAN	San Salvador el Seco
6.- REGION DE AHUAZOTEPEC	Tepeyahualco
7.- REGION DE ATLIXCO	18.- REGION DE PALMAR DE BRAVO
8.- REGION DE CHIAUTLA DE TAPIA	Quecholac
9.- REGION DE CHIAUTLA DE TAPIA	19.- REGION DE SANTA CRUZ CHILULA
10.- REGION DE CHIETLA	Nealtican
11.- REGION DE CHALCHICOMULADE S.	San Jerónimo Tecuauipan
12.- REGION DE CHIGNAHUAPAN	20.- REGION DE SAN MARTIN TEXMELUCAN
13.- REGION DE HUEJOTZINGO	Chiautzingo
14.- REGION DE HUAQUINANGO	San Felipe Teotitlancingo
15.- REGION DE IZUCAR DE MATAMOROS	San Salvador el Verde
16.- REGION DE LIBRES	San Matías Tlilancateca
	Tlauhupan
	21.- REGION DE SAN JUAN IXCACUIXTLA
	Coyotepec
	22.- REGION DE TEZIUTLAN
	Le Huelgueni
	23.- REGION DE TEPEACA
	Acatepec
	24.- REGION DE TLAHUACAN AJALPAN
	Atlixco
	25.- REGION DE TLATLAHUACUTEPEC
	Hueytlalpan
	26.- REGION DE XICOTEPEC DE JUAREZ
	Francisco Z. Mena
	27.- REGION DE ZACATLAN
	Ahuacatlan
	28.- REGION DE ZARAGOZA
	Tototles de Avila Castillo

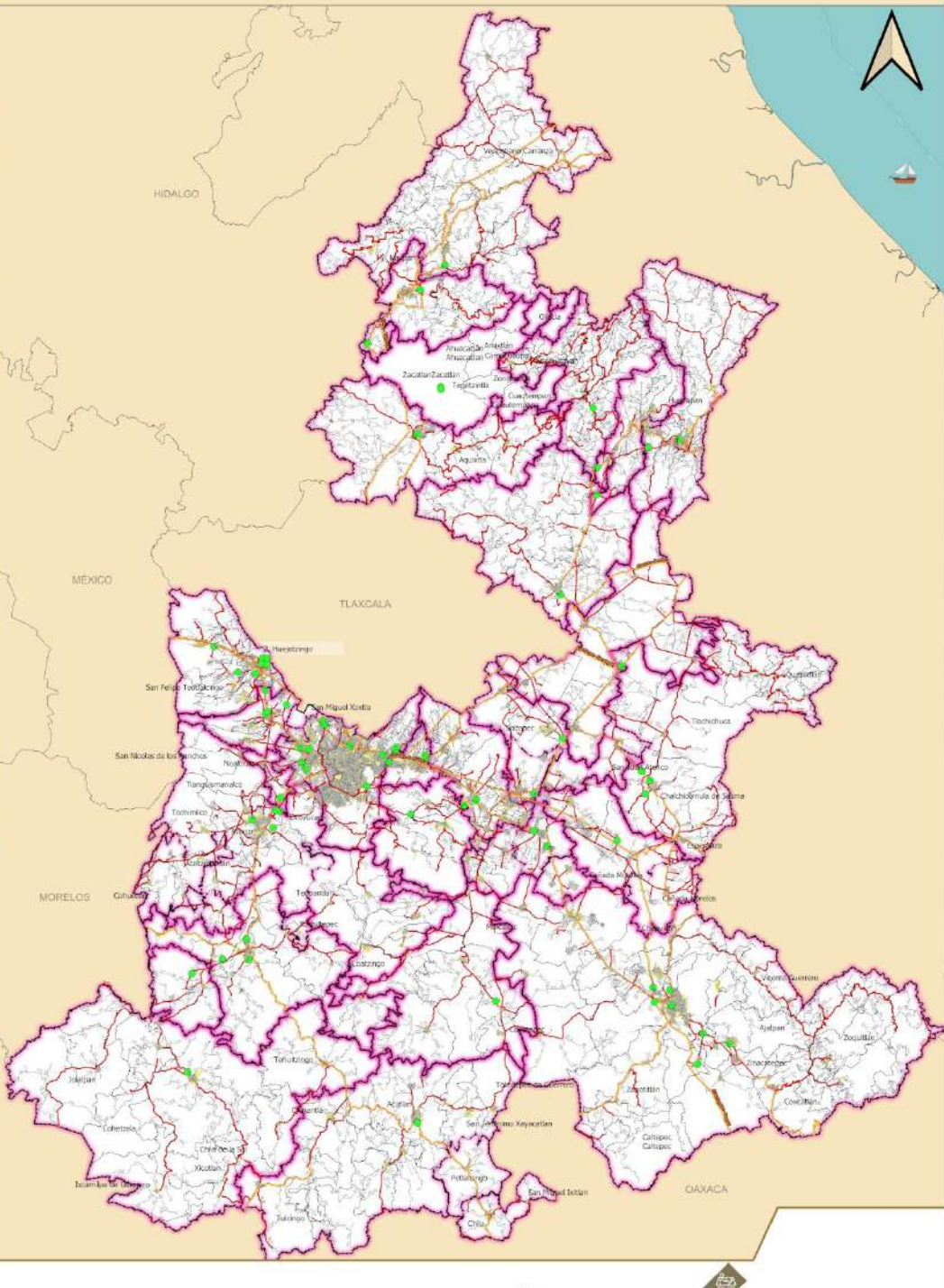

LÍMITE REGIONAL
 Región (línea rosa)
LÍMITE MUNICIPAL
 Municipio (línea gris)
LOCALIDADES URBANAS
 Cabecera Municipal (círculo amarillo)

RED NACIONAL DE CAMINOS
 Estatal (línea naranja)
 Federal (línea verde)
 Municipal (línea amarilla)
 Eje vía (línea roja)

GRUAS Y DEPÓSITOS
 (símbolos de grúa y depósito)

SECRETARÍA DE MOVILIDAD Y TRANSPORTE
 Gobierno de Puebla
 DIRECCIÓN DE INGENIERÍA Y GEOMÁTICA
 DEPARTAMENTO DE INGENIERÍA Y EVALUACIÓN

<p>1.- PERIFERICO ECOLOGICO</p> <p>2.- REGION DE AMOZOC</p> <p>3.- REGION DE ACATZINGO</p> <p>4.- REGION DE CHOL-COR-CAU</p> <p>5.- REGION DE ACATLAN</p> <p>6.- REGION DE AHUAZOTEPEC</p> <p>7.- REGION DE ATLIXCO</p> <p>8.- REGION DE CHIAUTLA DE TAPIA</p> <p>9.- REGION DE CHIAUTLA DE TAPIA</p> <p>10.- REGION DE CHIETLA</p> <p>11.- REGION DE CHALCHICOMULADE S.</p> <p>12.- REGION DE CHIGNAHUAPAN</p> <p>13.- REGION DE HUEJOTZINGO</p> <p>14.- REGION DE HUAQUINANGO</p> <p>15.- REGION DE IZUCAR DE MATAMOROS</p> <p>16.- REGION DE LIBRES</p> <p>Coyotepec</p> <p>Ixtacamixtlán</p> <p>Ocoatepec</p> <p>Zautla</p>	<p>17.- REGION DE ORIENTAL</p> <p>Guadalupe Victoria</p> <p>Rafael Lara Grajales</p> <p>San Andrés Cholula</p> <p>San Salvador el Seco</p> <p>Tepeyahualco</p> <p>18.- REGION DE PALMAR DE BRAVO</p> <p>Quecholac</p> <p>19.- REGION DE SANTA CRUZ CHILULA</p> <p>Nealtican</p> <p>San Jerónimo Tecuauipan</p> <p>20.- REGION DE SAN MARTIN TEXMELUCAN</p> <p>Chiautzingo</p> <p>San Felipe Teotitlancingo</p> <p>San Salvador el Verde</p> <p>San Matías Tlilancateca</p> <p>Tlauhupan</p> <p>21.- REGION DE SAN JUAN IXCACUIXTLA</p> <p>Coyotepec</p> <p>Le Huelgueni</p> <p>Tlilahuacatepec</p> <p>Molcaxac</p> <p>San Juan Atzompa</p> <p>Santa Inés Ahuatempan</p> <p>Tepeji de Rodríguez</p> <p>Zacapan</p> <p>22.- REGION DE TEZIUTLAN</p> <p>Acatepec</p> <p>Atempan</p> <p>Ayotaxco de Guerrero</p> <p>Hueytlalpan</p> <p>Tenampulco</p> <p>Xiutepec</p> <p>Zoquiapan</p> <p>23.- REGION DE TEPEACA</p> <p>Acatepec</p> <p>Cuicatlan de Madero</p> <p>Los Reyes de Juárez</p> <p>Mixtlá</p> <p>Santo Tomás Hueyotlipán</p> <p>San Salvador Huixtola</p> <p>Tepeatlaxco de Hidalgo</p> <p>24.- REGION DE TLAHUACAN AJALPAN</p> <p>Atlixco</p> <p>Atlixco</p> <p>Atlixco</p> <p>Chapalco</p> <p>Coyomeapan</p> <p>Coyomeapan</p> <p>Eloxochitlán</p> <p>Juan N. Méndez</p> <p>Nicolás Bravo</p> <p>Santiago Miahuatlán</p> <p>San Antonio Canadé</p> <p>San Gabriel Chicac</p> <p>San José Miahuatlán</p> <p>San Sebastián Tlacoatepec</p> <p>Tepepan de López</p> <p>Tlacoatepec de Benito Juárez</p> <p>Vicente Guerrero</p> <p>Xochitlán Todos Santos</p> <p>Zapotitlán</p> <p>Zinacatepec</p> <p>Zoquián</p> <p>25.- REGION DE TLATLAHUACUTEPEC</p> <p>Hueytlalpan</p> <p>26.- REGION DE XICOTEPEC DE JUAREZ</p> <p>Francisco Z. Mena</p> <p>Hermenegildo Galeana</p> <p>Honey</p> <p>Jalpan</p> <p>Jalpan</p> <p>Joyatán</p> <p>Juan Galindo</p> <p>Pantepec</p> <p>Tlaxco</p> <p>Tlaxco</p> <p>Naupan</p> <p>Pauculí</p> <p>Venustiano Carranza</p> <p>Zihuateutla</p> <p>27.- REGION DE ZACATLAN</p> <p>Ahuacatlan</p> <p>Amitlán</p> <p>Cuautempan</p> <p>Huachichilco</p> <p>Huiztlan de Serdán</p> <p>Ollintla</p> <p>San Felipe Tepatlán</p> <p>Tepeztintla</p> <p>28.- REGION DE ZARAGOZA</p> <p>Atlixco</p> <p>Atlixco</p> <p>Camocuatla</p> <p>Caxhuacan</p> <p>Coatepec</p> <p>Cuetzalán del Progreso</p> <p>Hueytlalpan</p> <p>Tepeji de</p> <p>Jonetla</p> <p>Nauzontla</p> <p>Tepepan de Rodríguez</p> <p>Tecampan de Galeana</p> <p>Xochimilco</p> <p>Suárez</p> <p>Zapotitlán de Méndez</p> <p>Zongozotla</p> <p>29.- REGION DE ZARAGOZA</p> <p>Tototles de Avila Castillo</p>	<p>17.- REGION DE ORIENTAL</p> <p>Guadalupe Victoria</p> <p>Rafael Lara Grajales</p> <p>San Andrés Cholula</p> <p>San Salvador el Seco</p> <p>Tepeyahualco</p> <p>18.- REGION DE PALMAR DE BRAVO</p> <p>Quecholac</p> <p>19.- REGION DE SANTA CRUZ CHILULA</p> <p>Nealtican</p> <p>San Jerónimo Tecuauipan</p> <p>20.- REGION DE SAN MARTIN TEXMELUCAN</p> <p>Chiautzingo</p> <p>San Felipe Teotitlancingo</p> <p>San Salvador el Verde</p> <p>San Matías Tlilancateca</p> <p>Tlauhupan</p> <p>21.- REGION DE SAN JUAN IXCACUIXTLA</p> <p>Coyotepec</p> <p>Le Huelgueni</p> <p>Tlilahuacatepec</p> <p>Molcaxac</p> <p>San Juan Atzompa</p> <p>Santa Inés Ahuatempan</p> <p>Tepeji de Rodríguez</p> <p>Zacapan</p> <p>22.- REGION DE TEZIUTLAN</p> <p>Acatepec</p> <p>Atempan</p> <p>Ayotaxco de Guerrero</p> <p>Hueytlalpan</p> <p>Tenampulco</p> <p>Xiutepec</p> <p>Zoquiapan</p> <p>23.- REGION DE TEPEACA</p> <p>Acatepec</p> <p>Cuicatlan de Madero</p> <p>Los Reyes de Juárez</p> <p>Mixtlá</p> <p>Santo Tomás Hueyotlipán</p> <p>San Salvador Huixtola</p> <p>Tepeatlaxco de Hidalgo</p> <p>24.- REGION DE TLAHUACAN AJALPAN</p> <p>Atlixco</p> <p>Atlixco</p> <p>Atlixco</p> <p>Chapalco</p> <p>Coyomeapan</p> <p>Coyomeapan</p> <p>Eloxochitlán</p> <p>Juan N. Méndez</p> <p>Nicolás Bravo</p> <p>Santiago Miahuatlán</p> <p>San Antonio Canadé</p> <p>San Gabriel Chicac</p> <p>San José Miahuatlán</p> <p>San Sebastián Tlacoatepec</p> <p>Tepepan de López</p> <p>Tlacoatepec de Benito Juárez</p> <p>Vicente Guerrero</p> <p>Xochitlán Todos Santos</p> <p>Zapotitlán</p> <p>Zinacatepec</p> <p>Zoquián</p> <p>25.- REGION DE TLATLAHUACUTEPEC</p> <p>Hueytlalpan</p> <p>26.- REGION DE XICOTEPEC DE JUAREZ</p> <p>Francisco Z. Mena</p> <p>Hermenegildo Galeana</p> <p>Honey</p> <p>Jalpan</p> <p>Jalpan</p> <p>Joyatán</p> <p>Juan Galindo</p> <p>Pantepec</p> <p>Tlaxco</p> <p>Tlaxco</p> <p>Naupan</p> <p>Pauculí</p> <p>Venustiano Carranza</p> <p>Zihuateutla</p> <p>27.- REGION DE ZACATLAN</p> <p>Ahuacatlan</p> <p>Amitlán</p> <p>Cuautempan</p> <p>Huachichilco</p> <p>Huiztlan de Serdán</p> <p>Ollintla</p> <p>San Felipe Tepatlán</p> <p>Tepeztintla</p> <p>28.- REGION DE ZARAGOZA</p> <p>Atlixco</p> <p>Atlixco</p> <p>Camocuatla</p> <p>Caxhuacan</p> <p>Coatepec</p> <p>Cuetzalán del Progreso</p> <p>Hueytlalpan</p> <p>Tepeji de</p> <p>Jonetla</p> <p>Nauzontla</p> <p>Tepepan de Rodríguez</p> <p>Tecampan de Galeana</p> <p>Xochimilco</p> <p>Suárez</p> <p>Zapotitlán de Méndez</p> <p>Zongozotla</p> <p>29.- REGION DE ZARAGOZA</p> <p>Tototles de Avila Castillo</p>	<p>17.- REGION DE ORIENTAL</p> <p>Guadalupe Victoria</p> <p>Rafael Lara Grajales</p> <p>San Andrés Cholula</p> <p>San Salvador el Seco</p> <p>Tepeyahualco</p> <p>18.- REGION DE PALMAR DE BRAVO</p> <p>Quecholac</p> <p>19.- REGION DE SANTA CRUZ CHILULA</p> <p>Nealtican</p> <p>San Jerónimo Tecuauipan</p> <p>20.- REGION DE SAN MARTIN TEXMELUCAN</p> <p>Chiautzingo</p> <p>San Felipe Teotitlancingo</p> <p>San Salvador el Verde</p> <p>San Matías Tlilancateca</p> <p>Tlauhupan</p> <p>21.- REGION DE SAN JUAN IXCACUIXTLA</p> <p>Coyotepec</p> <p>Le Huelgueni</p> <p>Tlilahuacatepec</p> <p>Molcaxac</p> <p>San Juan Atzompa</p> <p>Santa Inés Ahuatempan</p> <p>Tepeji de Rodríguez</p> <p>Zacapan</p> <p>22.- REGION DE TEZIUTLAN</p> <p>Acatepec</p> <p>Atempan</p> <p>Ayotaxco de Guerrero</p> <p>Hueytlalpan</p> <p>Tenampulco</p> <p>Xiutepec</p> <p>Zoquiapan</p> <p>23.- REGION DE TEPEACA</p> <p>Acatepec</p> <p>Cuicatlan de Madero</p> <p>Los Reyes de Juárez</p> <p>Mixtlá</p> <p>Santo Tomás Hueyotlipán</p> <p>San Salvador Huixtola</p> <p>Tepeatlaxco de Hidalgo</p> <p>24.- REGION DE TLAHUACAN AJALPAN</p> <p>Atlixco</p> <p>Atlixco</p> <p>Atlixco</p> <p>Chapalco</p> <p>Coyomeapan</p> <p>Coyomeapan</p> <p>Eloxochitlán</p> <p>Juan N. Méndez</p> <p>Nicolás Bravo</p> <p>Santiago Miahuatlán</p> <p>San Antonio Canadé</p> <p>San Gabriel Chicac</p> <p>San José Miahuatlán</p> <p>San Sebastián Tlacoatepec</p> <p>Tepepan de López</p> <p>Tlacoatepec de Benito Juárez</p> <p>Vicente Guerrero</p> <p>Xochitlán Todos Santos</p> <p>Zapotitlán</p> <p>Zinacatepec</p> <p>Zoquián</p> <p>25.- REGION DE TLATLAHUACUTEPEC</p> <p>Hueytlalpan</p> <p>26.- REGION DE XICOTEPEC DE JUAREZ</p> <p>Francisco Z. Mena</p> <p>Hermenegildo Galeana</p> <p>Honey</p> <p>Jalpan</p> <p>Jalpan</p> <p>Joyatán</p> <p>Juan Galindo</p> <p>Pantepec</p> <p>Tlaxco</p> <p>Tlaxco</p> <p>Naupan</p> <p>Pauculí</p> <p>Venustiano Carranza</p> <p>Zihuateutla</p> <p>27.- REGION DE ZACATLAN</p> <p>Ahuacatlan</p> <p>Amitlán</p> <p>Cuautempan</p> <p>Huachichilco</p> <p>Huiztlan de Serdán</p> <p>Ollintla</p> <p>San Felipe Tepatlán</p> <p>Tepeztintla</p> <p>28.- REGION DE ZARAGOZA</p> <p>Atlixco</p> <p>Atlixco</p> <p>Camocuatla</p> <p>Caxhuacan</p> <p>Coatepec</p> <p>Cuetzalán del Progreso</p> <p>Hueytlalpan</p> <p>Tepeji de</p> <p>Jonetla</p> <p>Nauzontla</p> <p>Tepepan de Rodríguez</p> <p>Tecampan de Galeana</p> <p>Xochimilco</p> <p>Suárez</p> <p>Zapotitlán de Méndez</p> <p>Zongozotla</p> <p>29.- REGION DE ZARAGOZA</p> <p>Tototles de Avila Castillo</p>
---	---	---	---